

Over de noodzaak van Justitiële Jeugdinrichting Lelystad

Wie verblijven er?

Waar hebben zij problemen mee?

LVB
jongeren

licht
verstandelijk
beperkt

12 - 21 jaar

Jongeren
uit de regio

VIC
groepen

very
intensive
care



emoties



gewetens-
ontwikkeling



zelfbeheersing



cognitieve
ontwikkeling

Wat hebben ze gedaan?



overval



verkrachting



beroving



doodslag

58
plekken
langdurig verblijf

20
plekken
kortdurig
verblijf
max. 90 dagen

44
plekken
voor jongeren
uit de regio

Dossier Thijs
[lees meer](#)

Dossier Achmed
[lees meer](#)

12 jaar
ervaring
opgericht in 2004

JJI LELYSTAD



De kwaliteiten van
JJI Lelystad



integraal
behandelklimaat



beoordelingen
inspecties zijn positief



financieel
gezond



expertise
academische werkplaats
educatie-faciliteit



regionale functie voor
Noord- en
Midden-Nederland

Rechters leggen zware maatregelen op

met als doel behandeling van
deze kwetsbare doelgroep



omdat:

- ernstige delicten
- hoge kans op recidive
- dubbele diagnoses
- cognitieve beperking



risico's zonder goede maatregel:

- herhaling van ernstig delictgedrag
- radicalisering
- verslaving
- geweldsdreiging

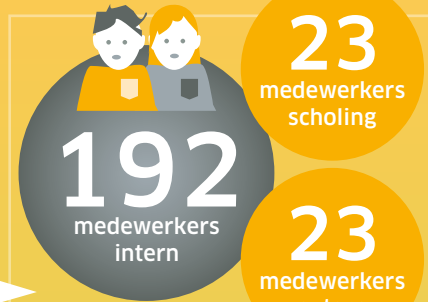

~~JJI LELYSTAD~~

Wat verdwijnt met de sluiting van
JJI Lelystad?



de kennis om met deze
LVB-doelgroep om te gaan



plaatsing in de regio: contact
met ouders is belangrijk voor
behandeling



opleidingsplek voor
psychologen, psychiaters,
maatschappelijk werkers
pedagogisch medewerkers



arbeidsplaatsen

Wat zijn de gevolgen voor gemeenten?



grotere druk op kleine
instellingen in de Jeugdzorg
Plus



grote impact op het lokale
jeugdzorgbudget



Dossier Thijs

Thijs is een echte doener. Hij is verbaal licht verstandelijk beperkt. Hij reageert intuïtief. Luistert niet en reageert op wat hij ziet.

Thijs gaat mee in de onrust van zijn omgeving. Het duurt lang voordat hij gewend is aan nieuwe mensen. Hij vertelt niet wat hij denkt en voelt.

Hierdoor gaat de sociale interactie niet goed. Spanningen lopen hoog op. Hij vraagt geen uitleg. Er is nauwelijks een innerlijke stem die hem remt. Afwijzing veroorzaakt negatief gedrag. Het wantrouwen neemt toe.

Hij vertrouwt alleen op zijn eenzame zelf. Thijs is veroordeeld voor het seksueel misbruiken van een meisje van zes.



Achmed is licht verstandelijk beperkt en 'street-wise'. Hij is veroordeeld voor het plegen van meerdere gewapende overvallen.

Achmed is verward, paranoia, angstig, agressief en heeft nare herinneringen en bizarre fantasieën. Achmed wordt overspoeld door informatie. Hij onthoudt alleen het laatste stukje van een zin. Je kunt hem niet lezen.

Pictogrammen helpen om het werkgeheugen minder te belasten. Hij kan basale emoties aanleren door visuele ondersteuning. Ook zijn vaste dagelijkse routine wordt visueel ondersteund.

Geheugensteuntjes geven hem meer grip. Een foto van zijn medicatie. Een hulpkaart voor moeilijke sociale situaties. Apps en signalen op z'n telefoon.



Dossier Achmed

